

**Kód příslušného úřadu**

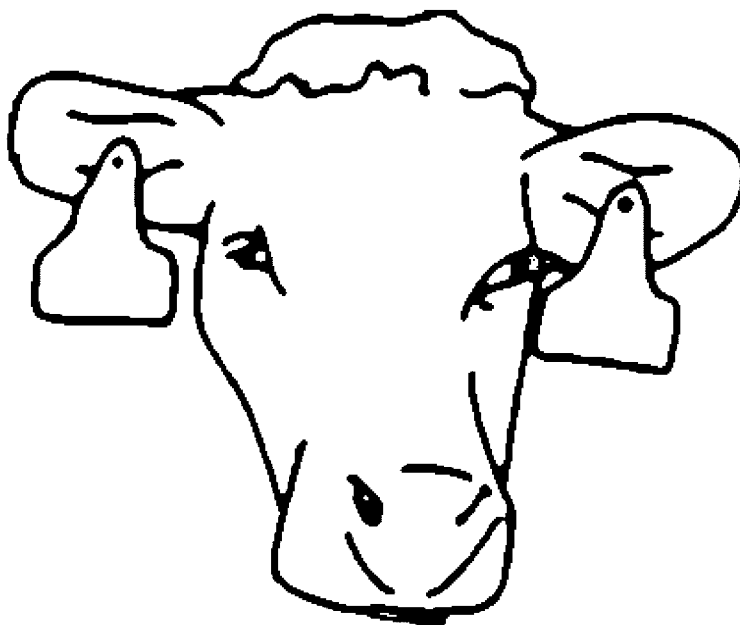

## Označování turů

### 1. Způsob označování turů ušními značkami



### 2. Vzor části plastové ušní známky používané pro označování turů – typ A

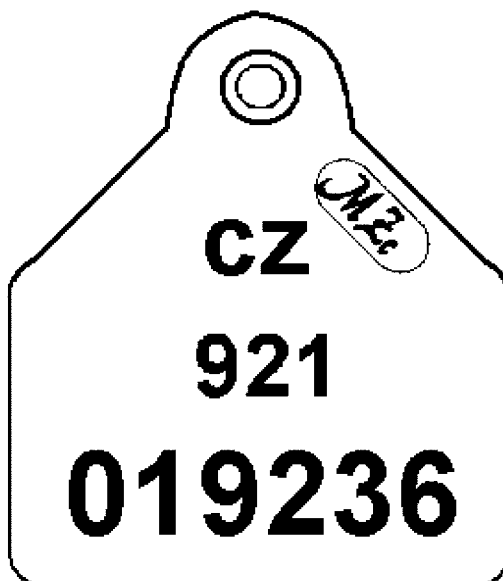

Poznámka:

Identifikační číslo zvířete uvedené na plastové ušní známce se uvádí vždy v tomto pořadí:  
„CZ 019236 921“

„3. Vzor části plastové ušní známky  
používané pro označování turů – typ B

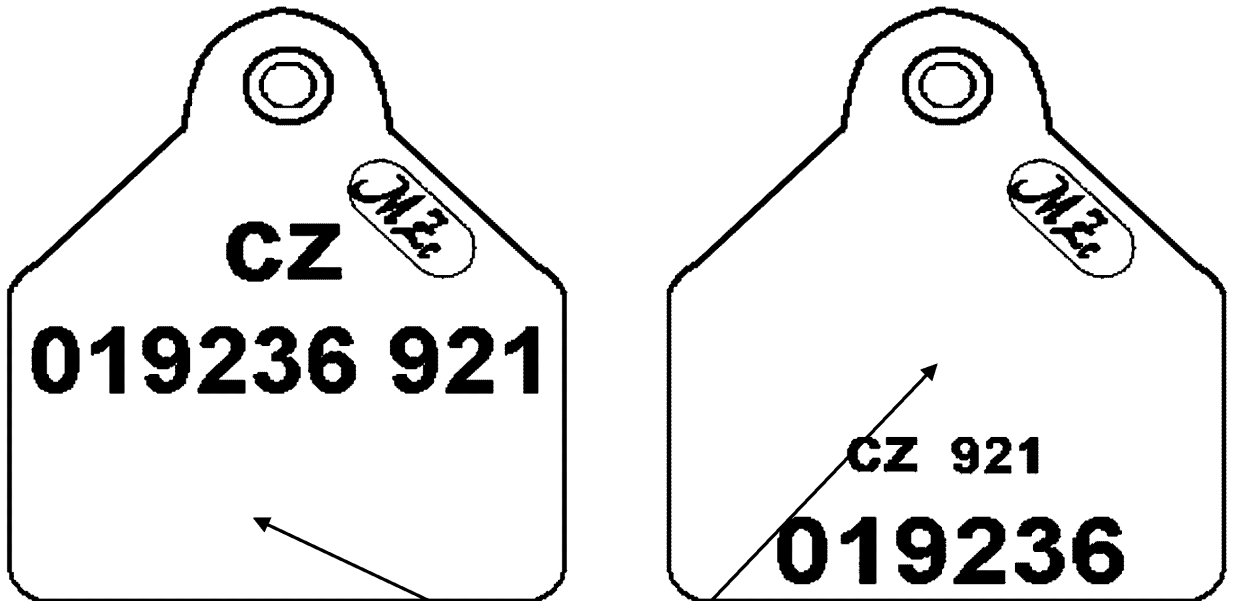

varianta 1

varianta 2

volné místo pro záznamy chovatele

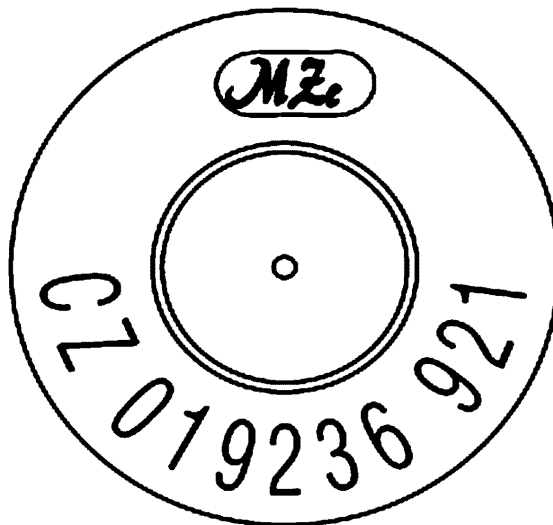

varianta 3

- (a) s elektronickým identifikátorem – čipem
- (b) bez elektronického identifikátoru – čipu

Poznámka:

Identifikační číslo zvířete uvedené na plastové ušní známce se uvádí vždy v tomto pořadí: „CZ 019236 921“.

4. Vzor části duplikátu plastové ušní známky používané pro označování turů s výjimkou turů přemístěných z členských zemí Evropské unie – typ A

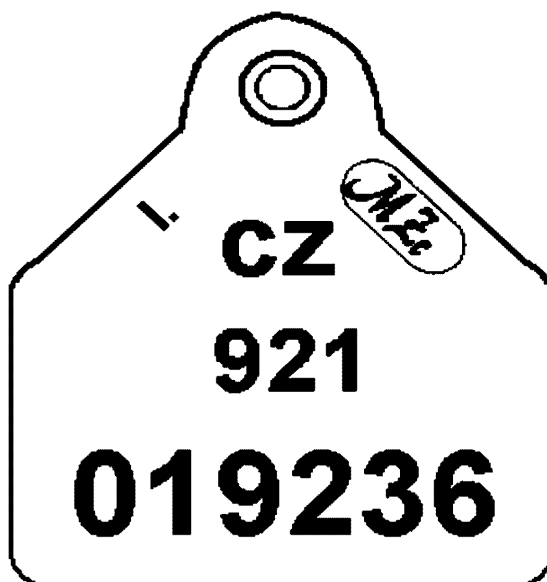

Poznámka:

Identifikační číslo zvířete uvedené na duplikátu plastové ušní známky turů narozených v České republice se uvádí vždy v tomto pořadí: „CZ 019236 921“.

5. Vzor části duplikátu plastové ušní známky používané pro označování turů s výjimkou turů přemístěných z členských zemí Evropské unie – typ B

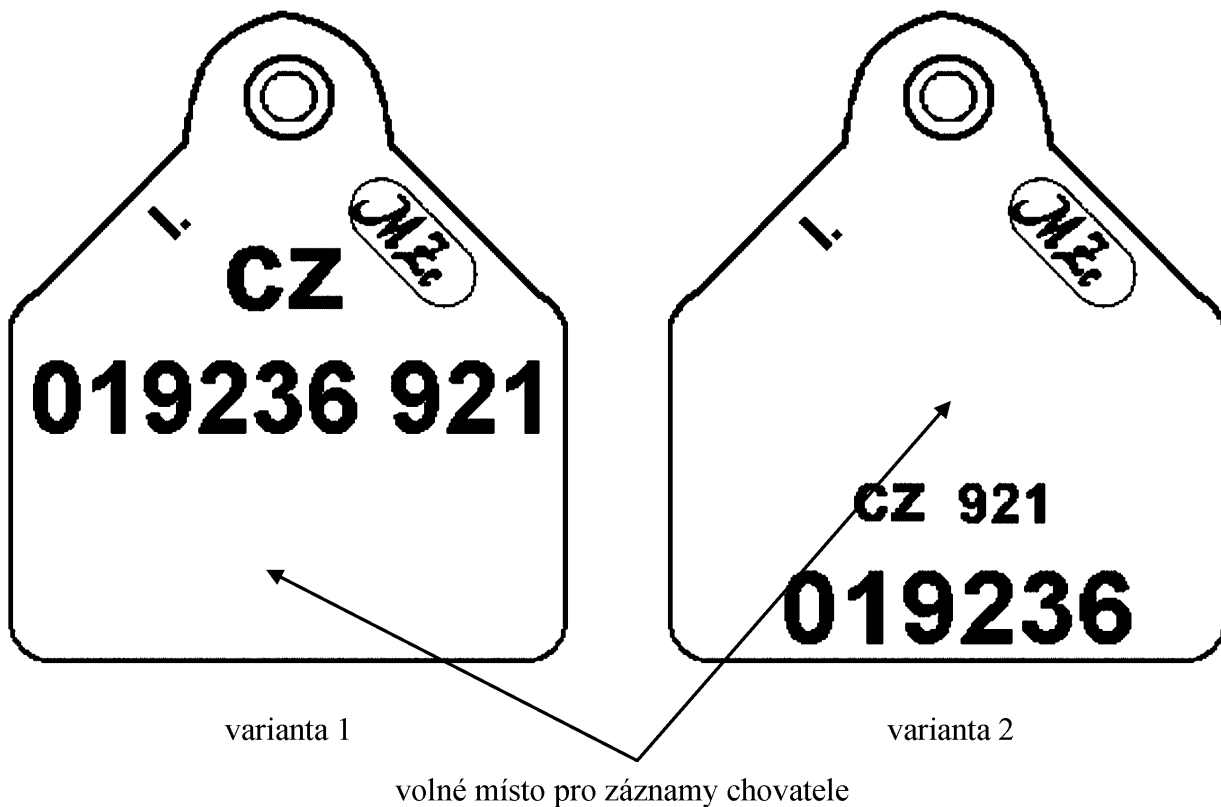

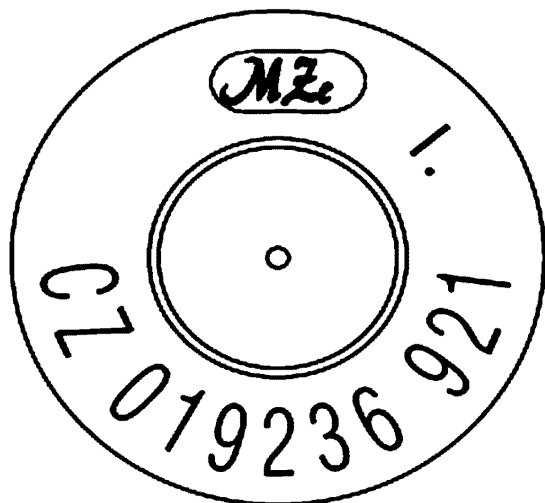

varianta 3

- (a) s elektronickým identifikátorem – čipem
- (b) bez elektronického identifikátoru – čipu

Poznámka:

Identifikační číslo zvířete uvedené na duplikátu plastové ušní známky turů narozených v České republice se uvádí vždy v tomto pořadí: „CZ 019236 921“.

6. Vzor části duplikátu plastové ušní známky používané pro označování turů přemístěných z členských zemí Evropské unie – typ A

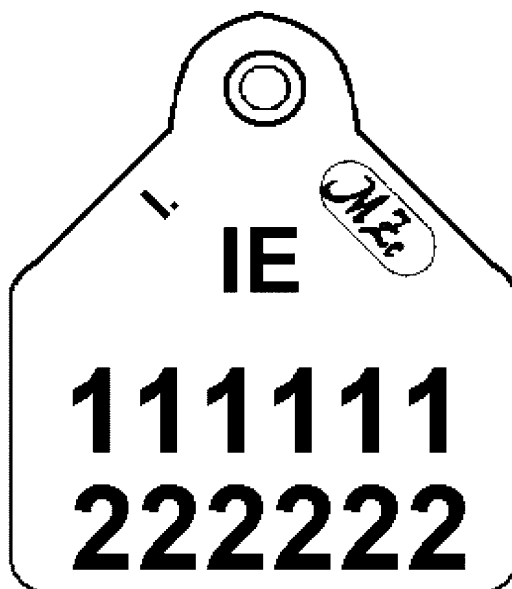

Poznámka:

Identifikační číslo zvířete uvedené na duplikátu plastové ušní známky turů přemístěných z členských zemí Evropské unie se uvádí vždy v tomto pořadí: „IE 111111222222“

7. Vzor části duplikátu plastové ušní známky používané pro označování turů přemístěných z členských zemí Evropské unie – typ B

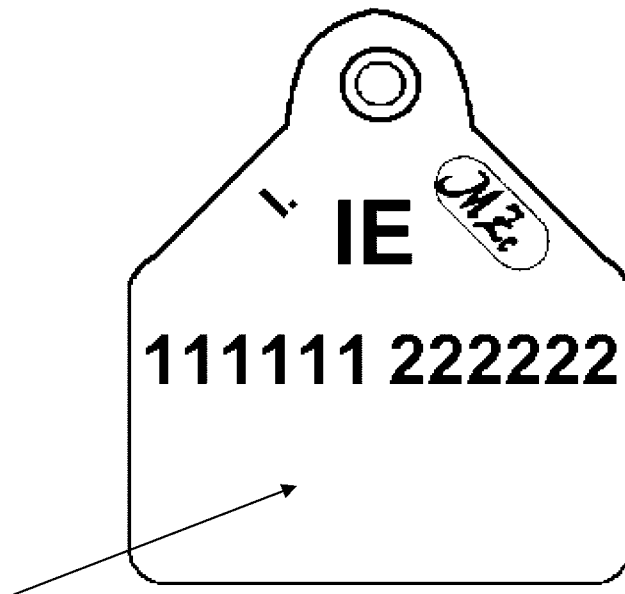

volné místo pro záznamy chovatele

Poznámka:

Identifikační číslo zvířete uvedené na duplikátu plastové ušní známky turů přemístěných z členských zemí Evropské unie se uvádí vždy v tomto pořadí: „IE 111111222222“

Vysvětlivka:  - kód příslušného úřadu“.



## Označování prasat

1. Způsob označování prasat tetováním do levého ucha (pohled zezadu)

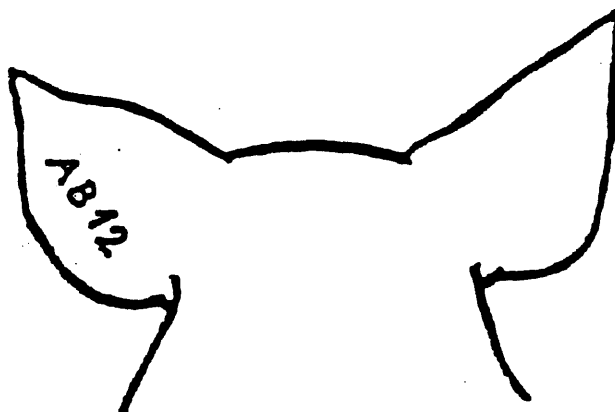

2. Způsob označování prasat plošným tetováním na levou stranu těla

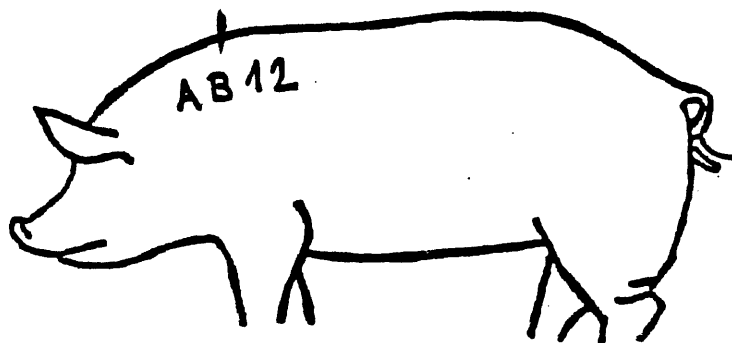
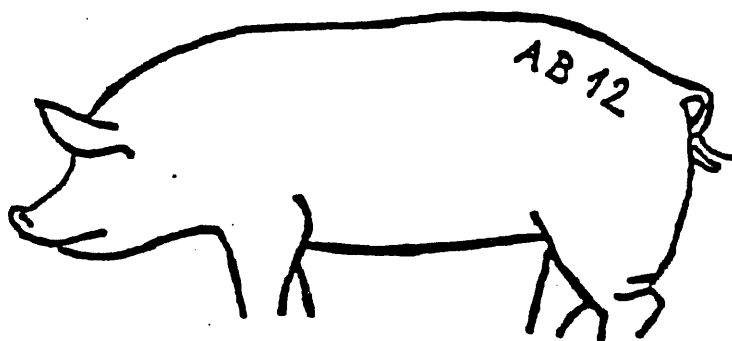

Poznámka:

Plošné tetování lze umístit i mimo kruponový řez.

### 3. Vzory plastových ušních známek používaných pro označování prasat

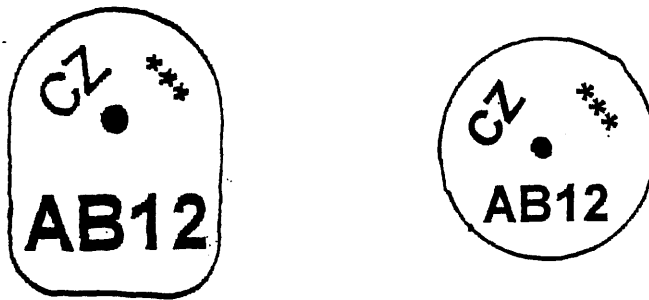

### 4. Způsob zavěšování plastové ušní známky používané pro označování prasat (pohled zezadu)

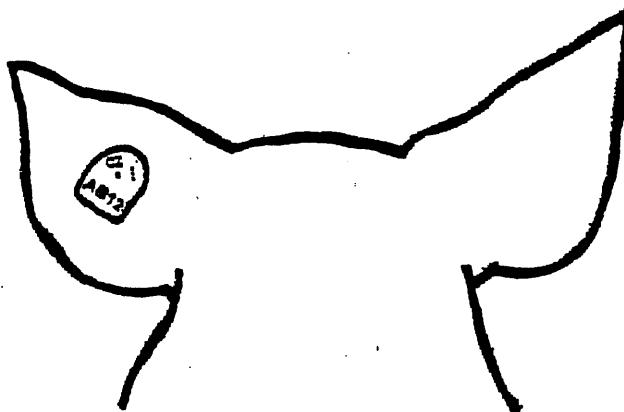

#### Vysvětlivka:

\*\*\* kód příslušného úřadu

#### Poznámka:

Kód země a alfanumerický kód uvedené na plastové ušní známce se uvádějí vždy v tomto pořadí: „CZ AB12“.

## Označování ovcí a koz

Vzor plastové ušní známky typu A používané pro označování ovcí a koz

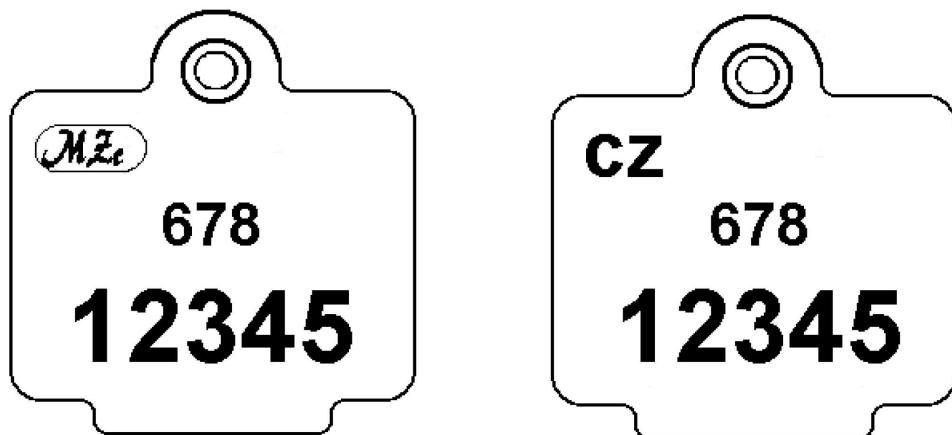

Poznámka: Identifikační číslo zvířete uvedené na ušní známce se uvádí vždy v tomto pořadí: „CZ 12345 678“.

Nebo

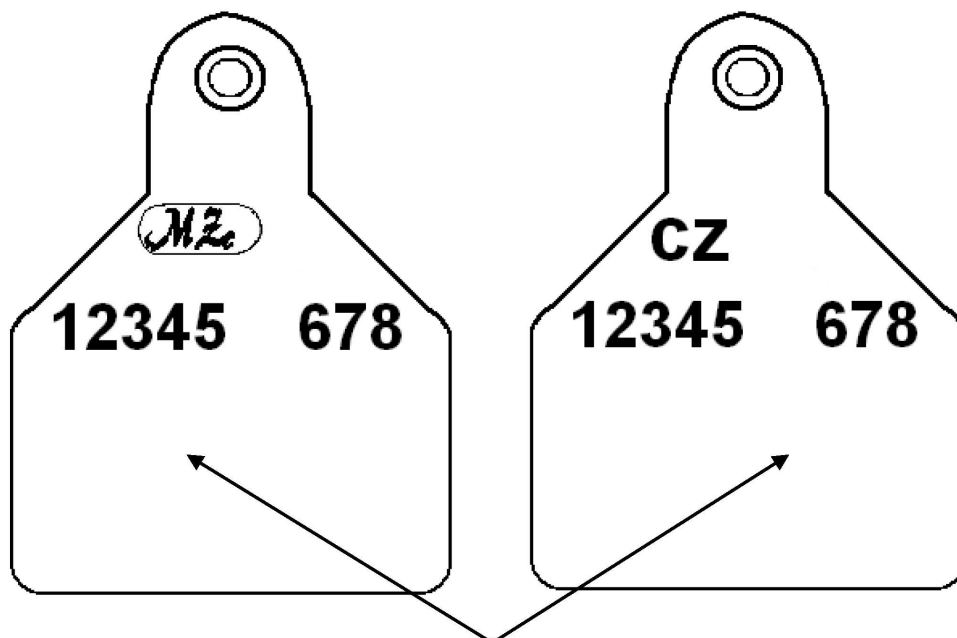

volné místo pro záznamy chovatele

Poznámka: Identifikační číslo zvířete uvedené na ušní známce se uvádí vždy v tomto pořadí: „CZ 12345 678“.

Duplikát

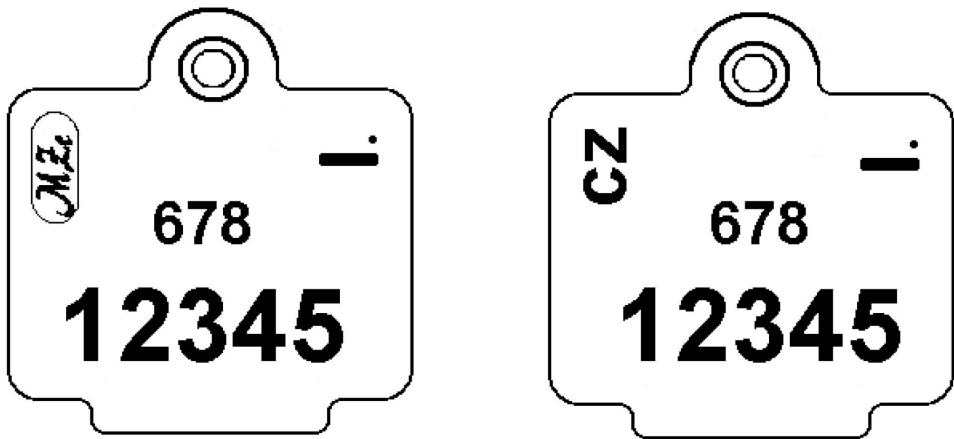

Poznámka: Identifikační číslo zvířete uvedené na duplikátu ušní známky se uvádí vždy v tomto pořadí: „CZ 12345 678“.

nebo

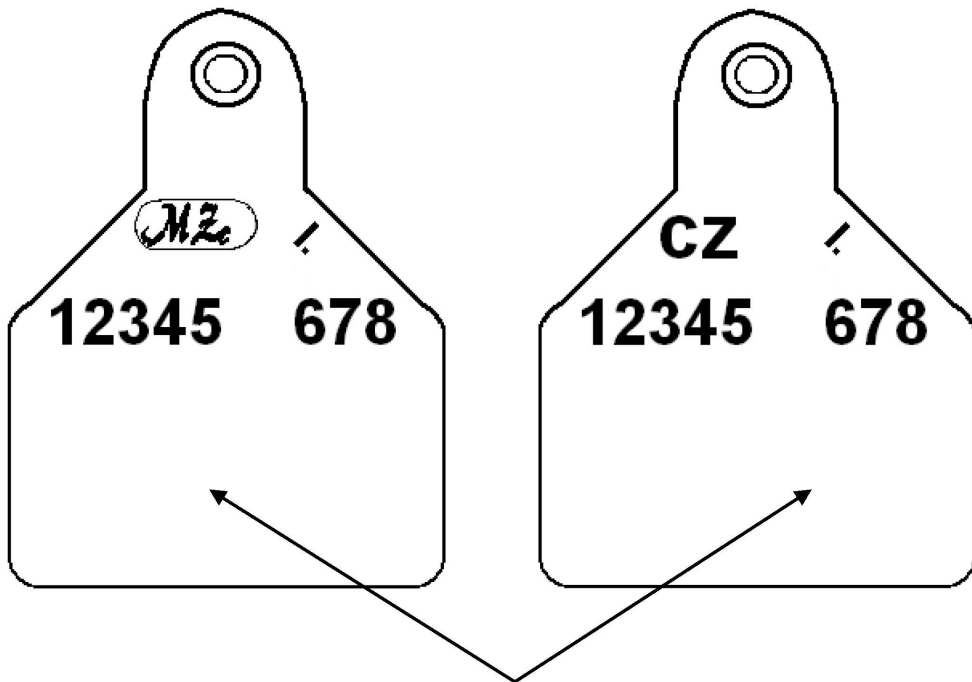

volné místo pro záznamy chovatele

Poznámka: Identifikační číslo zvířete uvedené na duplikátu ušní známky se uvádí vždy v tomto pořadí: „CZ 12345 678“.

Duplikát plastové ušní známky používané pro označování ovcí a koz  
přemístěných z jiných členských zemí Evropské unie – typ A

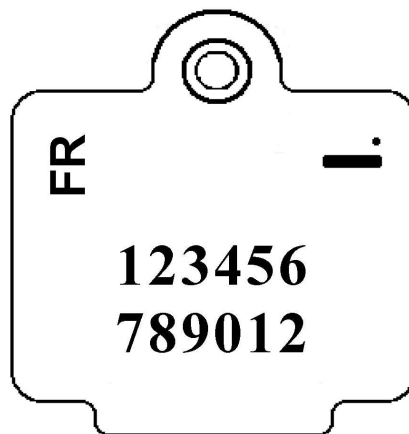
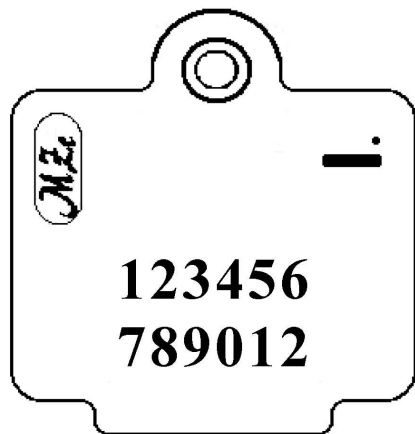

nebo

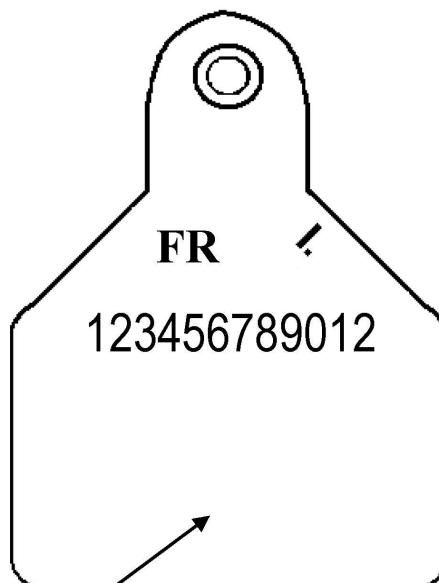
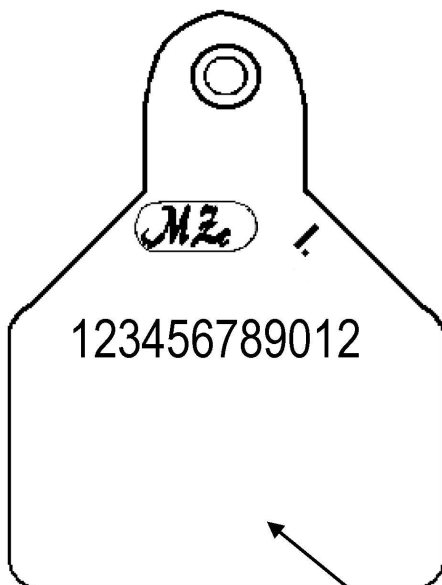

volné místo pro záznamy chovatele

Vzor plastové ušní známky typu B používané pro označování ovcí a koz



nebo

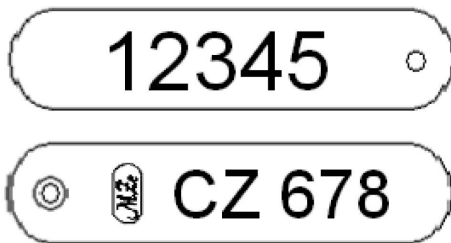

Poznámka: Identifikační číslo zvířete uvedené na ušní známce se uvádí vždy v tomto pořadí: „CZ 12345 678“.

Duplikát



nebo

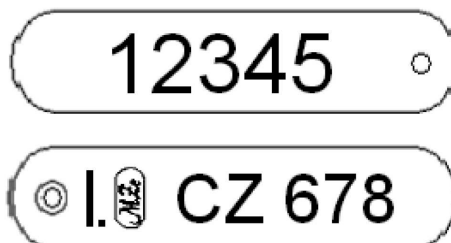

Poznámka: Identifikační číslo zvířete uvedené na duplikátu ušní známky se uvádí vždy v tomto pořadí: „CZ 12345 678“.

Duplikát plastové ušní známky používané pro označování ovcí a koz  
přemístěných z jiných členských zemí Evropské unie – typ B



nebo

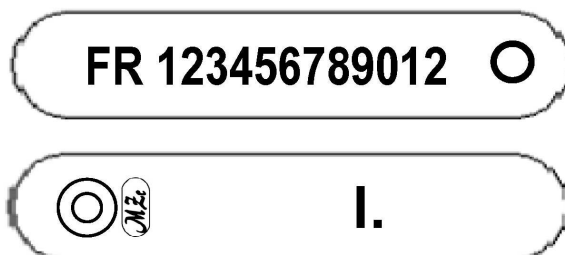

Vzor značky na spěnce používané pro označování ovcí a koz

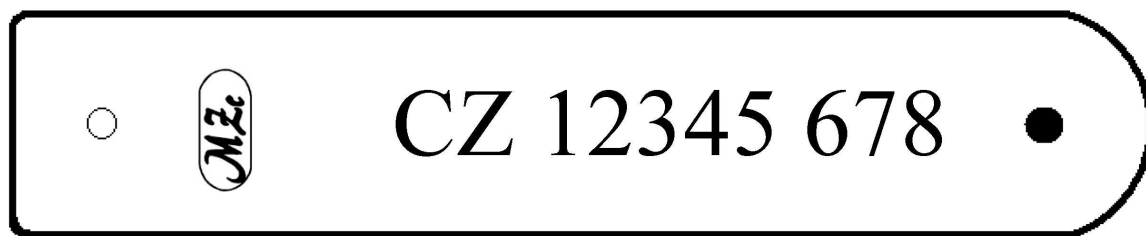

Poznámka: Identifikační číslo zvířete uvedené na ušní známce se uvádí vždy v tomto pořadí:  
„CZ 12345 678“

Duplikát

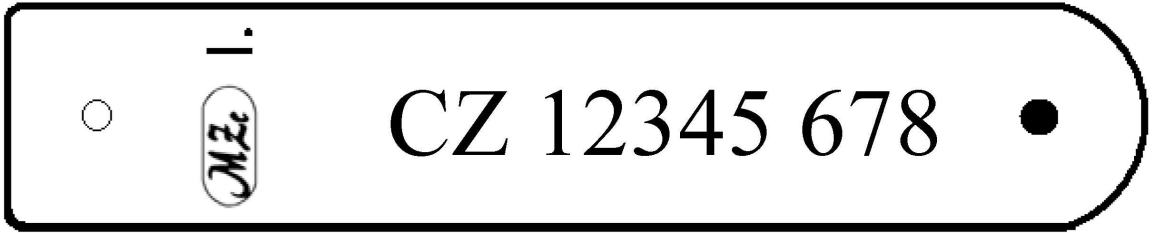

Poznámka: Identifikační číslo zvířete uvedené na duplikátu ušní známky se uvádí vždy v tomto pořadí: „CZ 12345 678“

Duplikát značky na spěnce používané pro označování ovcí a koz  
přemístěných z jiných členských zemí Evropské unie

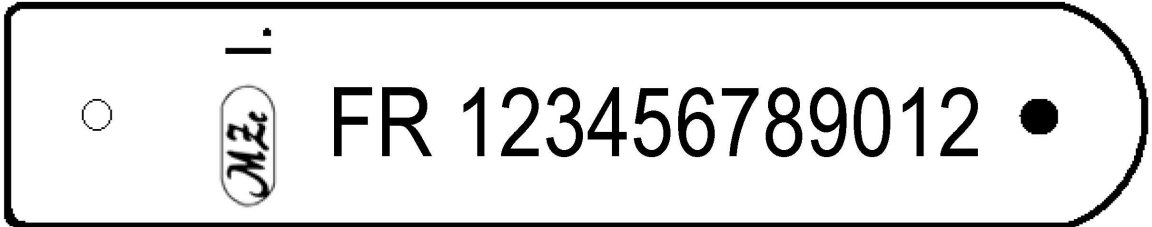

Vysvětlivka:  - kód příslušného úřadu“.



## Označování běžců

### 1. Vzor plastové známky používané pro označování běžců

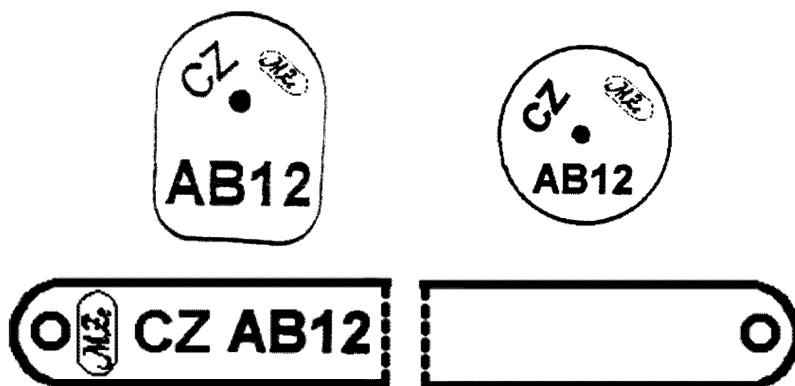

### 2. Způsob označování běžců značkami pro označování běžců

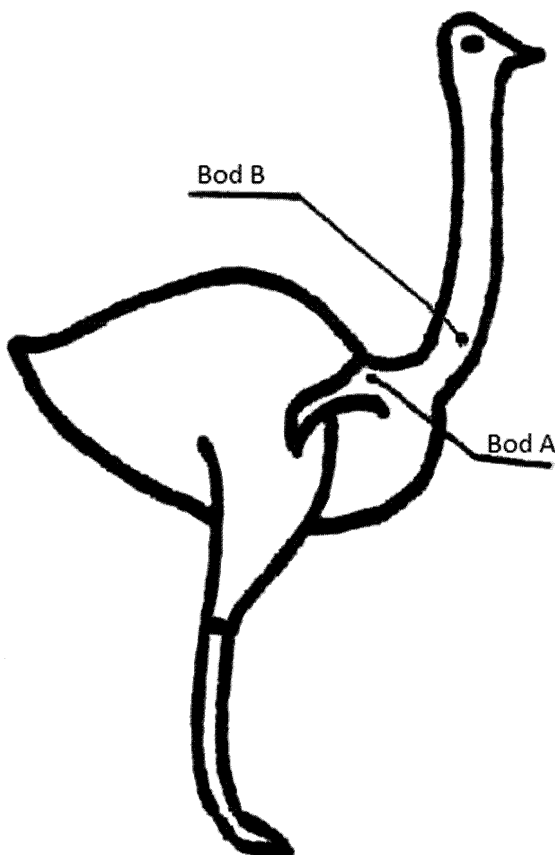

#### Vysvětlivka:

Bod A – místo vpichu plastové známky do pravé křidelní řasy běžců

Bod B – místo vpichu plastové známky do kůže šíje v dolní části krku běžců“.



## B

## Informace o jednotlivých hospodářstvích nebo provozovnách

8. Registrační číslo CZ 

## 9. Typ hospodářství nebo provozovny

- hospodářství chovatele     obchodník     asanační podnik     shromažďovací středisko  
 chov prasat v domácnosti     provozovatel jatek     provozovatel líhně     uživatelské zařízení

10. Číselný kód katastrálního území  Název hospodářství 

11. Adresa hospodářství (provozovny) - vyplňte adresu z uvedeného katastrálního území v bodě 10. v případě, že se neshoduje s adresou chovatele

Ulice  Číslo popisné/orientační  /   
 Část obce   
 Obec  PSČ

## 12. Druh zvířat

- skot     tuři mimo skot     běžci     koně, osli a jejich kříženci  
 prasata     zvěř ve farmovém chovu     ryby plemenné     ryby neplemenné  
 drůbež  
 kozy - systém chovu dojený     kozy - systém chovu ostatní  
 ovce - systém chovu dojený     ovce - systém chovu ostatní

Dne: .....

Podpis .....

**2. Vzor oznámení o ukončení činnosti chovatele, obchodníka, provozovatele jatek, asanačního podniku, shromažďovacího střediska, uživatelského zařízení, provozovatele líhně**

<b>Chovatel</b>											
Jméno, popřípadě jména a příjmení nebo název právnické osoby:											
IČO:											
<b>Adresa chovatele</b>											
Ulice _____			Číslo popisné/orientační _____								
Část obce _____											
Obec _____				PSČ <table border="1" style="display: inline-table; vertical-align: middle;"> <tr> <td style="width: 20px; height: 20px;"></td> <td style="width: 20px; height: 20px;"></td> <td style="width: 20px; height: 20px;"></td> <td style="width: 20px; height: 20px;"></td> <td style="width: 20px; height: 20px;"></td> <td style="width: 20px; height: 20px;"></td> </tr> </table>							
<b>Kontaktní údaje pro případ nutnosti komunikace při rušení registrace</b>											
Telefon 1			Telefon 2		Mobil						
E-mail											
Jméno, případně jména a příjmení kontaktní osoby:											
Kontaktní adresa											
Ulice _____			Číslo popisné/orientační _____								
Část obce _____											
Obec _____				PSČ <table border="1" style="display: inline-table; vertical-align: middle;"> <tr> <td style="width: 20px; height: 20px;"></td> <td style="width: 20px; height: 20px;"></td> <td style="width: 20px; height: 20px;"></td> <td style="width: 20px; height: 20px;"></td> <td style="width: 20px; height: 20px;"></td> <td style="width: 20px; height: 20px;"></td> </tr> </table>							

Registrační číslo										Druh zvířat
hospodářství nebo provozovny, kde byla činnost ukončena										
1	C	Z								
2	C	Z								
3	C	Z								
4	C	Z								
5	C	Z								
6	C	Z								

V ..... Dne: ..... Podpis: .....“.

30. Za přílohu č. 6 se vkládá nová příloha č. 6a,  
která včetně nadpisu zní:

„Příloha č. 6a k vyhlášce č. 136/2004 Sb.

**Vzor registračního lístku pro chov prasat v domácnosti chovatele,  
která nejsou určena k lidské spotřebě**

<b>Základní údaje o chovateli</b>					
Jméno, popřípadě jména _____					
Příjmení _____					
Číslo občanského průkazu					
<b>Adresa místa chovu, pokud se neshoduje s adresou uvedenou na občanském průkazu</b>					
Ulice _____				Číslo popisné/orientační _____	
Část obce _____					
Obec _____				PSČ	
<b>Kontaktní údaje</b>					
Telefon 1			Telefon 2		Mobil
E-mail					

Dne: .....

Podpis: ..... “.

31. Příloha č. 7 včetně nadpisu zní:



## Stájový registr – pravá strana

Pořadové číslo listu	
----------------------	--

Přemístění-odchod zvířete <sup>1)</sup>					Ušní známka matky					
Datum			Registrační číslo (hospodářství, obchodníka, provozovny jatek, provozovny asanačního ústavu)	Označ. stáje	Kód země	Identifikační číslo				
den	měsíc	rok								
Poznámky:					2) Linie-registr otce:					
Poznámky:					2) Linie-registr otce:					
Poznámky:					2) Linie-registr otce:					
Poznámky:					2) Linie-registr otce:					
Poznámky:					2) Linie-registr otce:					
Poznámky:					2) Linie-registr otce:					
Poznámky:					2) Linie-registr otce:					
Poznámky:					2) Linie-registr otce:					
Poznámky:					2) Linie-registr otce:					
Poznámky:					2) Linie-registr otce:					
Poznámky:					2) Linie-registr otce:					
Poznámky:					2) Linie-registr otce:					
Poznámky:					2) Linie-registr otce:					
Poznámky:					2) Linie-registr otce:					
Poznámky:					2) Linie-registr otce:					
Poznámky:					2) Linie-registr otce:					

<sup>1)</sup> V případě domácí porážky ovcí a koz se v poznámkách v části „přemístění-odchod zvířete“ uvedou slova „domácí porážka“.

<sup>2)</sup> Není povinné vyplňovat.







## 2. 3. Vzor hlášení o přemístění na dočasné hospodářství

<sup>01</sup> Registrační číslo	CZ																		
---------------------------------	----	--	--	--	--	--	--	--	--	--	--	--	--	--	--	--	--	--	--

(hospodářství, obchodníka, provozovny)

<sup>02</sup> Druh zvířete	
----------------------------	--

Vyhotovil ..... Dne ..... Podpis .....



Číslo řádku	03 Ušní známka zvířete – identifikační číslo zvířete													05 Datum přemístění					
	a) Kód země		b)											den	měsíc	rok			
01																			
02																			
03																			
04																			
05																			
06																			
07																			
08																			
09																			
10																			
11																			
12																			
<b>Identifikační údaje chovatele, na jehož dočasné hospodářství bylo zvíře přemístěno</b>																			
Číslo OP chovatele, na jehož dočasné hospodářství bylo zvíře přemístěno																			
Jméno, případně jména																			
Příjmení																			
<b>Adresa dočasného hospodářství, kam bylo zvíře přemístěno se vyplňuje v případě, kdy se liší od adresy trvalého pobytu uvedené v OP</b>																			
Ulice												Číslo popisné/orientační							
Část obce																			
Obec												PSČ							
Registrační značka vozidla _____																			

## 3. Vzor průvodního listu skotu

## PRŮVODNÍ LIST SKOTU – část A

Registrační číslo hospodářství, kde se zvíře narodilo:				Datum narození:	Ušní známka – Identifikační číslo zvířete				
					Kód země				
Otec	Linie	Registr	Plemenná příslušnost	Chovatel Název:				Plemenná příslušnost:	Připařovací skupina:
Matka	Ušní známka		Plemenná příslušnost	Adresa:				Vystavil, dne :	
Otec matky	Linie	Registr	Plemenná příslušnost						
Rok	Datum inseminace, reinseminace, vyšetření březosti, šifra inseminačního technika zkratka a číslo registru býka							Datum otelení	
								Býček	Jalovička
								Ušní známka	

## PRŮVODNÍ LIST SKOTU – část B

Ušní známka - Identifikační číslo zvířete		Narození		Pohlaví
Kód země		Datum	Registrační číslo hospodářství	
Ušní známka matky		Plemenná příslušnost	Plemenná příslušnost zvířete	
Otec		Plemenná příslušnost otce		
Vystavil:			Dne:	
Chovatel: Název: :  Adresa: :				
				
				







## 4. Vzor průvodního listu skotu – telete do 28 dnů věku

Průvodní list skotu-telete do 28 dnů věku													
<b>Ušní známka - identifikační číslo</b>										<b>NAROZENÍ</b>			
<b>Kód země</b>										<b>Datum narození</b>			<b>Registrační číslo hospodářství (narození telete)</b>
										<b>Den</b>	<b>Měsíc</b>	<b>Rok</b>	
<b>Ušní známka matky - identifikační číslo</b>										<b>POHLAVÍ</b>			
<b>Kód země</b>													
PŘEMÍSTOVÁNÍ													
<b>Číslo řádku</b>	<b>Datum přemístění</b>		<b>Registrační číslo (hospodářství, obchodníka, provozovny jatek, provozovny asanačního podniku)</b>							<b>Podpis</b>			
1													
2													
3													

## 1. Vzor registru koní v hospodářství – zrušeno

## „2. Vzor hlášení o registraci koně narozeného v České republice

(přední strana)

(Je-li kůň vybaven průkazem koně vystaveným v souladu s předpisy Evropských společenství příslušným zahraničním uznaným chovatelským sdružením, vyplňuje se pouze přední strana a údaje označené ☞)

Údaje o majiteli koně	
Obchodní firma nebo název	
Jméno, případně jména	Příjmení
RČ	IC
Ulice	Číslo popisné
Obec	Okres
Městský obvod	Část obce, městská část
Telefon	E - mail

Údaje o chovateli koně	
Jméno, případně jména a příjmení nebo obchodní firma anebo název	
Trvalý pobyt nebo sídlo	

Údaje o koni	
Jméno koně	
Pohlaví	
Druh/plemeno/typ	
Místo narození	Registrační číslo hospodářství
Otec	CZ
Matka	
Otec matky	
Výžeh	

☞ Průkaz koně vystavila autorita ..... s identifikačním číslem koně .....

Údaje pro přidělení identifikačního čísla	
Registrován podle registrační knihy číslo:	<input type="text"/> <input type="text"/>
Pořadové číslo v registrační knize:	<input type="text"/> <input type="text"/> <input type="text"/>
Datum narození:	<input type="text"/> <input type="text"/> . <input type="text"/> <input type="text"/> . <input type="text"/> <input type="text"/> <input type="text"/> <input type="text"/>

☞ Podpis, popř. razítko majitele koně: ..... dne: .....



Vzor hlášení o registraci koně narozeného v České republice  
(zadní strana)

Slovní popis

Základní barva:
Hlava:
Levá přední končetina:
Pravá přední končetina:
Levá zadní končetina:
Pravá zadní končetina:
Tělo:

Grafický popis

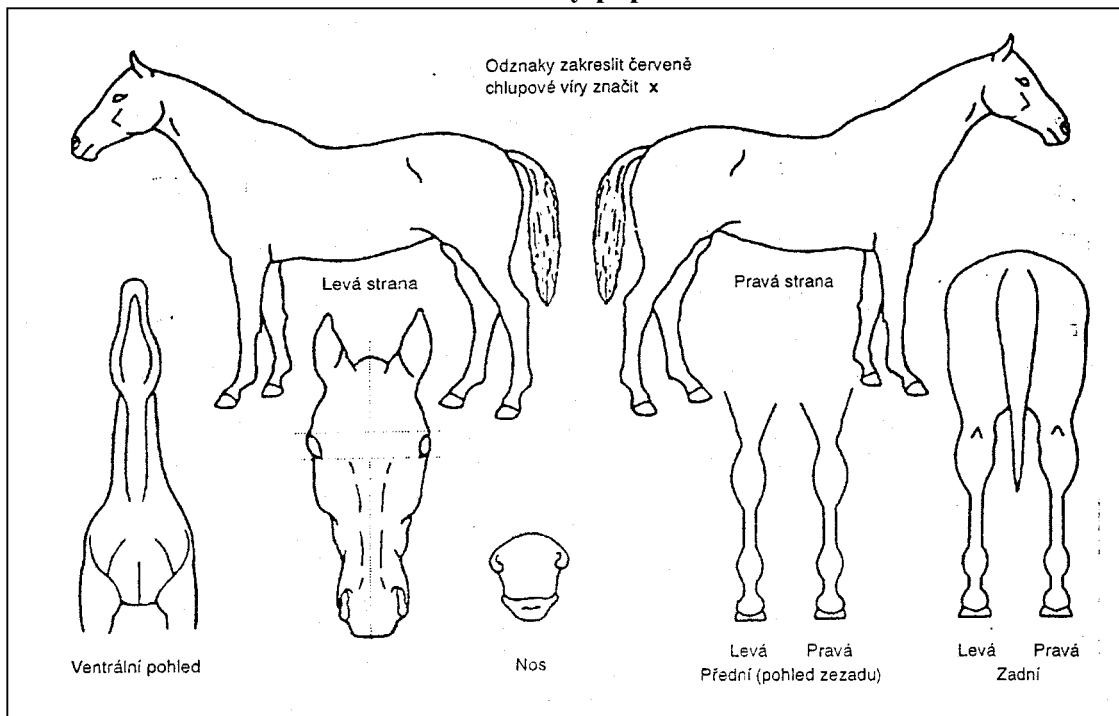

Registraci koně provedl .....dne .....

v .....

.....

(Podpis a razítko osoby provádějící registraci koně)

### 3. Vzor hlášení o trvalém dovozu koně (přední strana)

<b>Údaje o majiteli koně</b>																						
Obchodní firma nebo název																						
Jméno, případně jména				Příjmení																		
RČ								/					IČ									
Ulice						Číslo popisné						Číslo orientační										
Obec						Okres																
Městský obvod						Část obce, městská část																
Telefon						E - mail																

<b>Údaje o koni</b>	
Identifikační číslo <small>(vyplnit tehdy, pokud bylo v zemi původu přiděleno)</small>	
Jméno koně	
Pohlaví	
Příslušnost k plemenné knize <small>(popřípadě typ)</small>	
Země původu	
Otec	
Matka	
Otec matky	
Výžeh	
Datum narození	

<b>Údaje pro přidělení identifikačního čísla<sup>*)</sup></b>	
Registrován podle registrační knihy číslo:	□ □
Pořadové číslo v registrační knize:	□ □ □
Rok narození:	□ □ □ □

<sup>\*)</sup> U koně, kterému bylo identifikační číslo přiděleno již v zahraničí, se tato část hlášení o trvalém dovozu koně nevyplňuje.

<b>Podpis, popř. razítko majitele koně: .....</b> <b>dne: .....</b>
---

# Vzor hlášení o trvalém dovozu koně (zadní strana)

**Poznámka: Pokud koně doprovází průkaz koně vystavený v souladu s předpisy Evropských společenství a obsahující slovní a grafický popis koně, tato stránka se již NEVYPLŇUJE.**

## Slovní popis

Základní barva:	.....
Hlava:	.....
Levá přední končetina:	.....
Pravá přední končetina:	.....
Levá zadní končetina:	.....
Pravá zadní končetina:	.....
Tělo:	.....

## Grafický popis

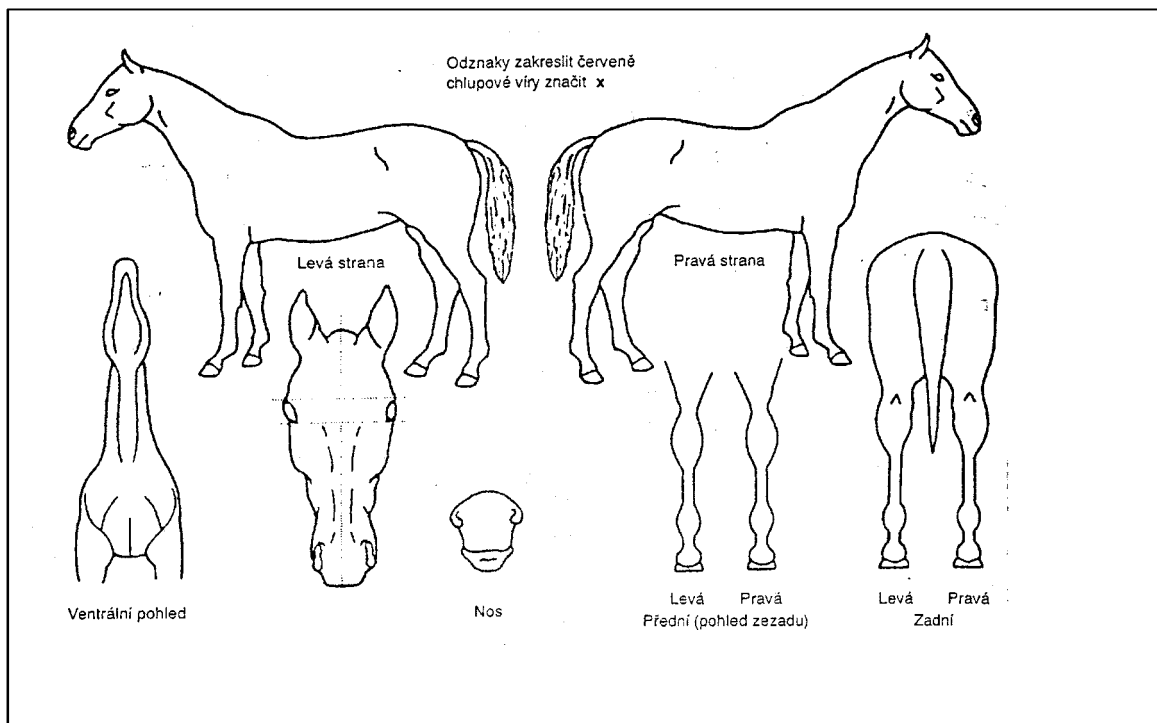

Registraci koně provedl ..... dne .....

V .....

.....  
(Podpis a razítko osoby provádějící registraci koně)“.



## „5. Vzor hlášení změny

změna majitele   
  vývoz   
  porážka   
  úhyn, utracení   
  ztráta   
  kastrace

(poznámka: křížkem označte příslušný druh změny)

Údaje o koni			
Identifikační číslo koně			
Jméno koně		Z matky	
Příslušnost k plemenné knize		Výžeh	
Datum narození		Pohlaví	

- při ZMĚNĚ MAJITELE uveďte předchozího majitele
- při VÝVOZU uveďte posledního majitele v ČR, při vývozu beze změny majitele uveďte současného majitele
- při PORÁŽCE uveďte posledního majitele (před vykoupením provozovatelem jatek)
- při ÚHYNU, UTRACENÍ, ZTRÁTĚ či KASTRACI uveďte posledního majitele

Obchodní firma nebo název																		
Jméno, případně jména						Příjmení												
RČ						/						IČ						
Ulice						Číslo popisné						Číslo orientační						
Obec						Okres												
Městský obvod						Část obce, městská část												

- při ZMĚNĚ MAJITELE uveďte nového majitele
- při VÝVOZU uveďte nového zahraničního majitele, při vývozu beze změny majitele údaje nevyplňujte
- při PORÁŽCE uveďte údaje o provozovateli jatek
- při ÚHYNU, UTRACENÍ, ZTRÁTĚ či KASTRACI údaje nevyplňujte

Obchodní firma nebo název																		
Jméno, případně jména						Příjmení												
RČ						/						IČ						
Ulice						Číslo popisné						Číslo orientační						
Obec						Okres												
Městský obvod						Část obce, městská část												
Telefon						E - mail												

Země vývozu:..... Příložen průkaz koně č.: .....  
(při vývozu)

**Změna proběhla dne:**    .. (den/měsíc/rok)

**Podpis, popř. razítko:** .....

- při ZMĚNĚ MAJITELE podpis předchozího majitele
- při VÝVOZU podpis posledního majitele v ČR, při vývozu beze změny majitele podpis současného majitele
- při PORÁŽCE podpis posledního majitele (před vykoupením provozovatelem jatek)
- při ÚHYNU, UTRACENÍ, ZTRÁTĚ či KASTRACI nevyplňovat

**Podpis, popř. razítko:** .....

- při ZMĚNĚ MAJITELE podpis nového majitele
- při VÝVOZU podpis nového majitele, při vývozu beze změny majitele nevyplňovat
- při PORÁŽCE podpis a razítko provozovatele jatek
- při ÚHYNU, UTRACENÍ, ZTRÁTĚ či KASTRACI podpis posledního majitele“.



## 2. Vzor hlášení o narození prasat, jejich úhynu, ztrátě a přemístění

<sup>01</sup> Registrační číslo CZ										měsíc			rok				
------------------------------------	--	--	--	--	--	--	--	--	--	-------	--	--	-----	--	--	--	--

Strana		
--------	--	--

(hospodářství, obchodníka, provozovny jatek, provozovny asanačního podniku)

Vyhotovil:..... Dne:..... Podpis:.....

Číslo řádku	<sup>02</sup> Datum			<sup>03</sup> Kód události	<sup>04</sup> Počet zvířat	<sup>05</sup> Registrační číslo CZ (hospodářství, obchodníka, provozovny jatek, provozovny asanačního podniku)	<sup>06</sup> Kód země	<sup>07</sup> Převod konečného stavu
	Den	Měsíc	Rok					<sup>08</sup> Konečný stav
1.								
2.								
3.								
4.								
5.								
6.								
7.								
8.								
9.								
10.								
11.								
12.								
13.								
14.								
15.								
16.								
17.								
18.								
19.								
20.								
21.								
22.								
23.								
24.								
25.								
26.								
27.								
28.								
29.								
30.								

<sup>09</sup> Počet prasnic ke konci měsíce v hospodářství

--	--	--	--

V případě přesunu prasat na dočasné hospodářství ve sloupci 05 uveďte pořadové číslo z přílohy k hlášení o narození prasat, jejich úhynu, ztrátě a přemístění - dočasná hospodářství.

## 2. 1. Vzor přílohy k hlášení o narození prasat, jejich úhynu, ztrátě a přemístění – dočasná hospodářství

<sup>01</sup> Registrační číslo CZ											<sup>02</sup> měsíc			<sup>03</sup> rok						Strana		
(hospodářství, obchodníka)																			Celkem stran <sup>1)</sup>			

Vyhotovil..... Dne..... Podpis.....

Pořadové číslo <sup>2)</sup>	Číslo OP chovatele, na jehož dočasná hospodářství bylo zvíře přemístěno

Jméno, případně jména	
Příjmení	
Adresa dočasná hospodářství, kam bylo zvíře přemístěno - vyplňte jen v případě, kdy se liší od adresy trvalého pobytu uvedené v OP	
Ulice	Číslo popisné/orientační
Obec, část obce	PSČ

Pořadové číslo <sup>2)</sup>	Číslo OP chovatele, na jehož dočasná hospodářství bylo zvíře přemístěno

Jméno, případně jména	
Příjmení	
Adresa dočasná hospodářství, kam bylo zvíře přemístěno - vyplňte jen v případě, kdy se liší od adresy trvalého pobytu uvedené v OP	
Ulice	Číslo popisné/orientační
Obec, část obce	PSČ

Pořadové číslo <sup>2)</sup>	Číslo OP chovatele, na jehož dočasná hospodářství bylo zvíře přemístěno

Jméno, případně jména	
Příjmení	
Adresa dočasná hospodářství, kam bylo zvíře přemístěno - vyplňte jen v případě, kdy se liší od adresy trvalého pobytu uvedené v OP	
Ulice	Číslo popisné/orientační
Obec, část obce	PSČ

Pořadové číslo <sup>2)</sup>	Číslo OP chovatele, na jehož dočasná hospodářství bylo zvíře přemístěno

Jméno, případně jména	
Příjmení	
Adresa dočasná hospodářství, kam bylo zvíře přemístěno - vyplňte jen v případě, kdy se liší od adresy trvalého pobytu uvedené v OP	
Ulice	Číslo popisné/orientační
Obec, část obce	PSČ

1) Uvedte celkový počet stran za daný měsíc, vyplňuje se jen na 1. straně hlášení za hospodářství a měsíc.

2) Přiděluje čísla vzestupnou řadou v rámci hlášení za hospodářství a měsíc.





Příloha č. 16 k vyhlášce č. 136/2004 Sb.

## Vzor hlášení umístění stanovišť ke dni .....

## 1. Údaje o chovateli

Registrační číslo						
-------------------	--	--	--	--	--	--

Chovatel	
Jméno, případně jména	
Příjmení nebo název	

## 2. Umístění nových stanovišť

	Umístění jednotlivých stanovišť včelstev				
	Číselný kód katastrálního území	Parcelní číslo		Typ parcely <sup>1)</sup>	Název stanoviště
		kmenové	poddělení		
1.					
2.					
3.					
4.					
5.					
6.					
7.					
8.					
9.					
10.					

1) Typ parcely: P = pozemková, S = stavební

## 3. Rušení stávajících stanovišť

	Registrační číslo stanoviště včelstev		Registrační číslo stanoviště včelstev
1.		6.	
2.		7.	
3.		8.	
4.		9.	
5.		10.	

V ..... Dne: ..... Podpis: ....."

Čl. II  
Účinnost

Tato vyhláška nabývá účinnosti dnem 1. srpna 2019.

Ministr:  
Ing. Toman, CSc., v. r.

## 4. Vzor průvodního listu skotu – telete do 28 dnů věku

Průvodní list skotu-telete do 28 dnů věku													
Ušní známka - identifikační číslo										NAROZENÍ			
Kód země										Datum narození			Registrační číslo hospodářství (narození telete)
										Den	Měsíc	Rok	
Ušní známka matky - identifikační číslo										POHLAVÍ			
Kód země													
PŘEMÍSTOVÁNÍ													
Číslo řádku	Datum přemístění		Registrační číslo (hospodářství, obchodníka, provozovny jatek, provozovny asanačního podniku)							Podpis			
1													
2													
3													

























Příloha č. 16 k vyhlášce č. 136/2004 Sb.

## Vzor hlášení umístění stanovišť ke dni .....

## 1. Údaje o chovateli

Registrační číslo 

--	--	--	--	--	--

Chovatel	
Jméno, případně jména	
Příjmení nebo název	

## 2. Umístění nových stanovišť

	Umístění jednotlivých stanovišť včelstev				
	Číselný kód katastrálního území	Parcelní číslo		Typ parcely <sup>1)</sup>	Název stanoviště
		kmenové	poddělení		
1.					
2.					
3.					
4.					
5.					
6.					
7.					
8.					
9.					
10.					

1) Typ parcely: P = pozemková, S = stavební

## 3. Rušení stávajících stanovišť

	Registrační číslo stanoviště včelstev		Registrační číslo stanoviště včelstev
1.		6.	
2.		7.	
3.		8.	
4.		9.	
5.		10.	

V ..... Dne: ..... Podpis: ....."

Čl. II  
Účinnost

Tato vyhláška nabývá účinnosti dnem 1. srpna 2019.

Ministr:  
Ing. Toman, CSc., v. r.

## 175

## VYHLÁŠKA

ze dne 3. července 2019,

kteřou se mění vyhláška č. 22/2013 Sb., o vzdělávání na úseku ochrany zvířat proti týrání,  
ve znění vyhlášky č. 372/2013 Sb.

Ministerstvo zemědělství stanoví podle § 29 odst. 1 zákona č. 246/1992 Sb., na ochranu zvířat proti týrání, ve znění zákona č. 359/2012 Sb., k provedení § 8b odst. 7, § 14b odst. 4, § 15d odst. 7 a § 15e odst. 3 zákona:

## Čl. I

Vyhláška č. 22/2013 Sb., o vzdělávání na úseku ochrany zvířat proti týrání, ve znění vyhlášky č. 372/2013 Sb., se mění takto:

## 1. V § 9 odstavec 4 zní:

„(4) Na závěr kurzu podle odstavce 1 se k ověření získaných odborných znalostí provádí zkouška formou písemného testu a písemné poznávací zkoušky. Písemný test připravuje Ministerstvo zemědělství a obsahuje 30 zkušebních otázek. Ke každé otázce jsou přiřazeny 3 možné odpovědi, z nichž jedna odpověď je správná. Na vypracování písemného testu se stanoví doba 45 minut. Písemný test vyhodnocuje zkušební komise tak, že každou správnou odpověď hodnotí jedním bodem. Písemná poznávací zkouška obsahuje určení 30 druhů volně žijících zvířat, která se běžně vyskytují ve volné přírodě na území České republiky. Pro písemnou poznávací zkoušku mohou být použity fotografie, kresby nebo preparáty určovaných druhů volně žijících zvířat. Na vypracování písemné poznávací zkoušky se stanoví doba 45 minut. Písemnou poznávací zkoušku vyhodnocuje zkušební komise tak, že každou správnou odpověď hodnotí jedním bodem. Pro úspěšné složení zkoušky je třeba dosažení nejméně 80 procent z celkového počtu bodů v písemném testu a zároveň správné určení nejméně 80 procent z celkového počtu určovaných druhů volně žijících zvířat při písemné poznávací zkoušce. Výsledek zkoušky se hodnotí úspěš nebo neúspěš.“

2. V § 10 odst. 2 písm. a) a v § 12 odst. 2 písm. a) se slova „které se vztahují k ochraně pokusných zvířat,“ zrušují.

3. V § 10 odst. 2 písmeno b) a v § 12 odst. 2 písmeno b) zní:

„b) další právní předpisy České republiky týkající se získávání a chovu zvířat, péče o ně a jejich používání pro vědecké účely, zejména veterinární zákon, trestní zákoník, právní předpisy upravující způsob organizace práce a pracovních postupů, které je zaměstnavatel povinen zajistit při práci související s chovem zvířat, zákon o ochraně přírody a krajiny, zákon o myslivosti a zákon o rybářství,“.

4. V § 10 odst. 2 se na konci textu písmene p) doplňují slova „ , včetně odchyty volně žijících zvířat“.

5. V § 11 odst. 1 a v § 13 odst. 1 se číslo „10“ nahrazuje číslem „6“.

6. V § 11 se doplňuje odstavec 4, který zní:

„(4) Účastník kurzu podle odstavce 1 doloží školicímu pracovišti, že je držitelem osvědčení uvedeného v § 15d odst. 3 nebo v § 15e odst. 1 zákona. Za tímto účelem přiloží k přihlášce do tohoto kurzu kopii uvedeného osvědčení.“

7. V § 12 se na konci odstavce 2 tečka nahrazuje čárkou a doplňuje se písmeno o), které zní:

„o) odchyt volně žijících zvířat.“

8. V § 13 se doplňuje odstavec 4, který zní:

„(4) Účastník kurzu podle odstavce 1 doloží školicímu pracovišti, že je držitelem osvědčení uvedeného v § 15d odst. 4 nebo v § 15e odst. 2 zákona. Za tímto účelem přiloží k přihlášce do tohoto kurzu kopii uvedeného osvědčení.“

9. V § 14 odstavec 2 zní:

„(2) Nejméně jeden z lektorů musí

a) mít vysokoškolské vzdělání nejméně v magisterském studijním programu v oboru právo na vysoké škole v České republice, nebo



b) být zaměstnancem Státní veterinární správy a mít kvalifikaci podle § 26 odst. 1 zákona.“

10. V § 14 se doplňuje odstavec 3, který zní:

„(3) Ustanovení odstavce 1 se vztahuje na kurzy uvedené v § 10 až 13. Ustanovení odstavce 2 se vztahuje na kurzy uvedené v § 10 a 12.“

11. V § 15 se v nadpisu slovo „Společná“ nahrazuje slovem „Společné“, odstavec 2 se zrušuje a zároveň se zrušuje označení odstavce 1.

12. V § 19 odstavec 3 zní:

„(3) Test v rámci kurzů na úseku ochrany pokusných zvířat uvedených v § 10 a 12 obsahuje 60 zkušebních otázek. Ke každé otázce jsou přiřazeny 3 možné odpovědi, z nichž jedna odpověď je správná. Na vypracování písemného testu se stanoví doba 90 minut. Na test v rámci kurzů na úseku ochrany pokusných zvířat uvedených v § 11 a 13 se použije odstavec 1 obdobně.“

13. Příloha č. 3 zní:

„Příloha č. 3 k vyhlášce č. 22/2013 Sb.

### Vzor průkazu pro řidiče a průvodce silničních vozidel přepravujících zvířata v souvislosti s hospodářskou činností

<b>OSVĚDČENÍ O ZPŮSOBILOSTI PRO ŘIDIČE A PRŮVODCE</b> podle čl. 17 odst. 2 nařízení Rady (ES) č. 1/2005 CERTIFICATE OF COMPETENCE FOR DRIVERS AND ATTENDANTS pursuant to Article 17(2) of Council Regulation (EC) No 1/2005		Subjekt vydávající osvědčení Body issuing the certificate	
<b>Identifikace řidiče / průvodce</b> DRIVER / ATTENDANT IDENTIFICATION		Název a adresa subjektu, který osvědčení vydal Name and address of the body issuing the certificate	
<b>Příjmení</b> Surname		<b>Telefon</b> Telephone	<b>Datum</b> Date
<b>Jméno (jména)</b> First names		<b>Fax</b> Fax	<b>Místo</b> Place
<b>Datum narození</b> Date of birth		<b>E-mail</b> Email	<b>Razítko</b> Stamp
<b>Místo a země narození</b> Place and country of birth		<b>Jméno a podpis</b> Name and signature	
<b>Státní příslušnost</b> Nationality			
<b>OSVĚDČENÍ ČÍSLO</b> CERTIFICATE NUMBER			
<b>Toto osvědčení je platné do</b> This authorisation is valid until			

Barva podkladu předtištěných polí průkazu je modrá, tisk černý.“

## Čl. II

**Přechodné ustanovení**

Osvědčení o způsobilosti pro řidiče a průvodce silničních vozidel přepravujících zvířata v souvislosti s hospodářskou činností ve formě průkazu vydané přede dnem nabytí účinnosti této vyhlášky zůstává

po nabytí účinnosti této vyhlášky platné do data na něm uvedeného.

## Čl. III

**Účinnost**

Tato vyhláška nabývá účinnosti dnem 1. srpna 2019.

Ministr:

Ing. **Toman**, CSc., v. r.